

INVIATA VIA  
MAIL 24/3  
MOACLETTA  
CARACLIANI  
T.L.

## Direzione Generale Giovanni Paolo II Bari

**Da:** "Segreteria Stati Generali della Salute" <segreteria@statigeneralidellasalute.it>  
**Data:** venerdì 21 marzo 2014 18.55  
**A:** <segreteria@statigeneralidellasalute.it>  
**Allega:** Rendering Percorso Ricerca IRCCS.pdf; Rendering Percorso Ricerca prospettiva.pdf; Contenuti Pannello Percorso della Ricerca Italiana.doc; Domanda adesione IRCCS Percorso Ricerca.pdf  
**Oggetto:** Percorso Ricerca Italiana. La Ricerca italiana si mette in mostra.  
 Egr. Direttore,

tra i temi che saranno trattati in occasione degli **Stati Generali della Salute**, in programma l'8 e 9 aprile 2014 presso l'Auditorium Parco della Musica di Roma ([www.statigeneralidellasalute.it](http://www.statigeneralidellasalute.it)), la **Ricerca sanitaria** ha sicuramente un posto di rilievo.

La manifestazione del Ministero della Salute vuole infatti essere un momento di dibattito, incontro e confronto tra tutti gli stakeholder del Ricerca sia sugli indirizzi di sviluppo che sugli strumenti di supporto all'innovazione a livello nazionale ed europeo.

Facendo seguito alla comunicazione della Direzione sanitaria e biomedica e della vigilanza sugli enti del Ministero della Salute siamo a fornirle indicazioni e specifiche circa gli spazi e gli strumenti che sono stati messi a disposizione degli Istituti di Ricovero e Cura a Caratteri Scientifico nell'ambito della manifestazione.

Data la limitatezza degli spazi espositivi a disposizione nella sede dei lavori, che avrebbero permesso solo la presenza di un numero esiguo di stand aziendali, si è preferito optare per una partecipazione comune, che da una parte valorizzi le eccellenze dei singoli Istituti e dall'altra consenta di dare al partecipante l'evento un'idea il più possibile unitaria dell'attività di ricerca svolta dai 48 IRCCS pubblici e privati.

La partecipazione degli IRCCS si compone di due forme di presenza tra loro integrate.

- Percorso della Ricerca italiana. La Ricerca si mette in mostra
- Spazio espositivo IRCCS.

Il Percorso tematico, di cui si allega un rendering, è dedicato all'eccellenza prodotta dagli enti di ricerca italiani, sia in termini di sperimentazioni, che organizzativi e gestionali.

Il Percorso si compone di 48 pannelli, uno per ciascun IRCCS, pensati per rendere lo stesso percorso omogeneo e più facilmente visionabile dal partecipante l'evento. Ciascun pannello, di cui si allega un rendering, riporterà, oltre ad alcune informazioni relative all'Istituto, la descrizione di una esperienza di eccellenza da questo realizzata o in corso di realizzazione.

Per Esperienza di eccellenza si intende un progetto di ricerca, un brevetto, una struttura o laboratorio, una partnership pubblico-privato o un servizio al cittadino. Unico elemento comune tra esperienze di natura così diversa, il loro carattere di eccellenza nel panorama della Ricerca italiana.

Viene comunque lasciata al singolo Istituto la scelta di quale esperienza presentare, non operando alcuna selezione o valutazione di quanto proposto.

Come indicato nell'esempio allegato ciascun pannello riporta i seguenti contenuti:

- Ragione sociale IRCCS
- Immagine IRCCS
- Direttore generale
- Direttore scientifico
- Indirizzo
- Sito web
- Area di ricerca (secondo la classificazione del Ministero della Salute)
- Breve descrizione dell'Istituto (max 500 battute spazi compresi)
- Titolo Esperienza eccellenza

ISTITUTO DI RICOVERO E CURA A CARATTERE SCIENTIFICO Ospedale Oncologico - BARI
24 MAR. 2014
ARRIVO
ISTITUTO DI RICOVERO E CURA A CARATTERE SCIENTIFICO Ospedale Oncologico - BARI
24 MAR. 2014
Prot. n. 5913 24/03/2014

*Shukla*

- Descrizione Esperienza eccellenza (max 1.000 battute spazi compresi).

Nel caso si intenda dare visibilità non ad un'esperienza di eccellenza ma a più esperienze è possibile:

- riportare i titoli e brevi descrizioni di max 3 esperienze di eccellenza (max 300 battute spazi compresi per esperienza)  
o in alternativa
- riportare i soli titoli di max 6 esperienze di eccellenza.

La lingua da utilizzare è l'Italiano.

L'immagine inviata deve essere necessariamente in alta risoluzione. In presenza di una risoluzione insufficiente la foto non sarà inserita sul pannello.

I contenuti richiesti devono essere riportati in un file word strutturato come il documento allegato denominato *Contenuti Pannello Percorso della Ricerca Italiana*.

Il documento va inviato a [percorsoricerca@statigeneralidellasalute.it](mailto:percorsoricerca@statigeneralidellasalute.it) entro e non oltre **venerdì 28 marzo**, accompagnandolo dalla **foto in alta risoluzione** dell'Istituto e dal **Modulo di adesione** all'iniziativa, allegato alla presente.

È indispensabile assicurarsi della risoluzione dell'immagine e, soprattutto, del rispetto del numero di battute nella composizione dei testi e della scadenza indicata per l'invio del documento e del modulo all'indirizzo indicato.

Il percorso sarà integrato da uno **spazio espositivo comune** a tutti gli IRCCS attraverso il quale potrà essere esposto e distribuito, a cura di ciascun istituto, materiale inerente le attività di ricerca e assistenziali.

Ciascun IRCCS avrà dunque a disposizione un corner composto da:

- Ragione sociale IRCCS
- Postazione A  
Un pannello in quadricromia di 86 cm di larghezza per 140 cm di altezza su progetto grafico dell'istituto nel quale sia chiaramente visibile il nome dell'istituto  
  
o in alternativa
- Postazione B (al costo aggiuntivo di 300 euro)  
Un pannello in quadricromia di 86 cm di larghezza per 80 cm di altezza su progetto grafico dell'istituto e nel quale sia chiaramente visibile il nome dell'istituto integrato da un  
Monitor 30 pollici per la messa on line a cura dell'istituto di materiale filmato
- Due ripiani per la messa a disposizione del pubblico di materiale di comunicazione dell'Istituto (per entrambe le tipologie di Postazione)

Per i testi inseriti nei pannelli non vi è obbligo di utilizzo della lingua italiana.

L'invio del materiale di comunicazione (es. depliant, flyer, pubblicazioni, etc.) deve essere fatto, entro e non oltre **venerdì 4 marzo**, presso la stessa sede dei lavori:

Auditorium Parco della Musica di Roma

Viale Pietro De Coubertin, 30 - 00196 Roma

indicando "Stati Generali della Salute - Area IRCCS Risonanze".

L'arrivo del materiale deve necessariamente avvenire **non prima di lunedì 7** (ore 10.00-18.00.).

Data la mancanza di spazi di stoccaggio presso la sede dei lavori, l'arrivo del materiale di comunicazione prima di lunedì 7 determinerebbe l'invio al mittente del materiale stesso.

L'allestimento del corner è a cura dei singoli Istituti e potrà essere effettuato la mattina del giorno 8 dalle ore 9.00 alle ore 10.30.

Vi preghiamo di indicare il nominativo del referente presente durante l'evento.

Nel caso di scelta della Postazione B sarà richiesto l'invio dei filmati e/o immagini da far girare in modo continuo sul monitor entro e non oltre **venerdì 28 marzo**.

Nel caso di scelta della Postazione A sarà comunque possibile per l'Istituto inviare filmati ed immagini, entro e non oltre **venerdì 28 marzo**, che saranno veicolati su monitor presenti nella stessa area comune.

Il contributo per la partecipazione all'iniziativa è di **1.500 euro** (IVA esclusa) per Istituto.

Nel caso di scelta della Postazione B il contributo è di **1.800 euro** (IVA esclusa) per Istituto.

Cordiali saluti.

Segreteria organizzativa  
Sanità Futura  
[segreteria@statigeneralidellasalute.it](mailto:segreteria@statigeneralidellasalute.it)  
06 4885491

---

Nessun virus nel messaggio.  
Controllato da AVG - [www.avg.com](http://www.avg.com)  
Versione: 2013.0.3462 / Database dei virus: 3722/7231 - Data di rilascio: 22/03/2014

S

24/03/2014

**PERCORSO DELLA RICERCA ITALIANA - IRCCS**  
**La Ricerca si mette in mostra**

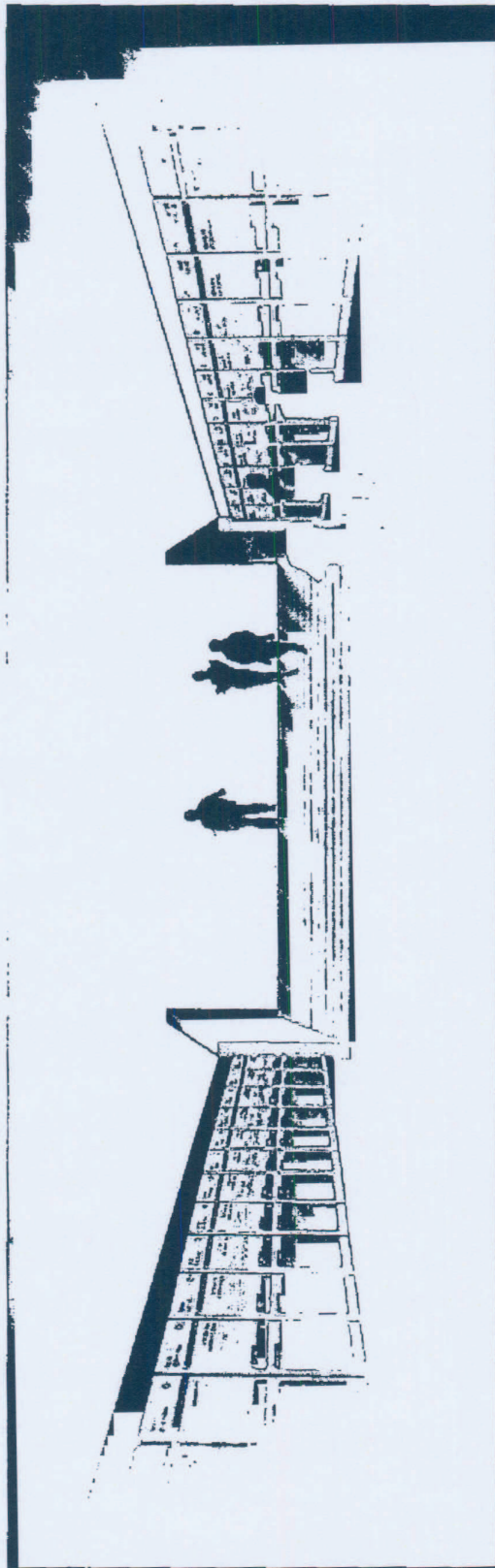

20

## Contenuti Pannello Percorso della Ricerca Italiana

- **Ragione sociale IRCCS**  
Testo
  - **Immagine IRCCS**  
Immagine della struttura in alta risoluzione (in caso di non sufficiente risoluzione l'immagine non sarà inserita)
  - **Direttore generale**  
Nome e cognome
  - **Direttore scientifico**  
Nome e cognome
  - **Indirizzo**  
via/piazza, numero civico, CAP, Città, Provincia
  - **Sito web**
  - **Area di ricerca**  
Testo secondo la classificazione del Ministero della Salute
  - **Breve descrizione dell'Istituto**  
Testo max 500 battute spazi compresi
  - **Titolo Esperienza eccellenza**  
Testo
  - **Descrizione Esperienza eccellenza**  
Testo max 1.000 battute spazi compresi
- o in alternativa  
Titoli e brevi descrizioni di max 3 Esperienze di eccellenza  
Max 300 battute spazi compresi per esperienza
- o in alternativa  
Titoli di max 6 Esperienze di eccellenza.

2



## PERCORSO DELLA RICERCA ITALIANA - IRCCS LA RICERCA SI METTE IN MOSTRA

Ente / \_\_\_\_\_ P. IVA / \_\_\_\_\_

Via e numero / \_\_\_\_\_ Località e cap. / \_\_\_\_\_

Telefono / \_\_\_\_\_ Telefax / \_\_\_\_\_

Responsabile/referente / \_\_\_\_\_ E-mail / \_\_\_\_\_

chiede di partecipare agli STATI GENERALI DELLA SALUTE nel:

	euro	IVA	TOTALE
<b>PERCORSO DELLA RICERCA ITALIANA</b>	<b>Pannello 1x2m</b>	<b>1.500</b>	<b>1.830</b>

Il Pannello ha dimensioni 1x2 m ed è in realizzato in quadricromia come da rendering.

L'adesione all'iniziativa prevede per l'Istituto la possibilità di esporre e distribuire materiale informativo in un'area comune dedicata agli IRCCS con:

- POSTAZIONE A (come da rendering) senza alcun costo aggiuntivo  
 POSTAZIONE B (come da rendering) con monitor integrato, al costo aggiuntivo di 300 euro (IVA esclusa)

Versando l'acconto (pari al 50% del totale) con rimessa diretta sul conto corrente intestato a Sanità Futura s.r.l. presso Deutsche Bank - Piazza Santi Apostoli - Roma, Agenzia M, IBAN IT45 J031 0403 2140 0000 0000 003 (allegare giustificativo bancario).

INFORMATIVA EX ART. 13 D.LGS. 196/2003: I DATI FORNITI SERVONO PER OTTENERE L'ACCESSO ALLA MANIFESTAZIONE. AL FINE DI ADEMPIERE AGLI OBBLIGHI DI LEGGE SANITÀ FUTURA SRL, QUALE RESPONSABILE TRATTERÀ NEL RISPETTO DELLA LEGGE I SUOI DATI PERSONALI, CHE SARANNO UTILIZZATI DALLA STESSA PER L'INVIO DI COMUNICAZIONI PROMOZIONALI DI POTENZIALE INTERESSE ED A SCOPI STATISTICI. IN OGNI MOMENTO POTRÀ ESERCITARE I SUOI DIRITTI, COME MODIFICA O CANCELLAZIONE, AI SENSI DELL'ART. 7 D.LGS. 196/03, PREVIA COMUNICAZIONE A SANITÀ FUTURA SRL, VIA BONCOMPAGNI 16, ROMA.

Data / \_\_\_\_\_ Timbro e firma / \_\_\_\_\_